

Paso a paso

# ¿Cómo marcar mi asistencia?

## FACIAL

### Paso 1



Para marcar entrada o salida, acerque su rostro al recuadro en la pantalla del dispositivo.

### Paso 2

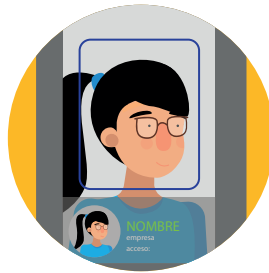

El dispositivo validará su rostro e indicará sus datos.

### Paso 3

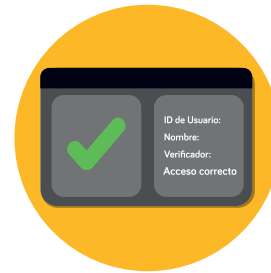

La pantalla confirmará el registro de marca exitosa.

## HUELLA

### Paso 1



Acerque y presione su dedo enrolado en el lector de huella del dispositivo.

### Paso 2



El dispositivo validará su huella e indicará sus datos.

### Paso 3



La pantalla confirmará el registro de marca exitosa.

## TARJETA

### Paso 1



Acerque su tarjeta directamente al dispositivo.

### Paso 2



El dispositivo validará su tarjeta e indicará sus datos.

### Paso 3

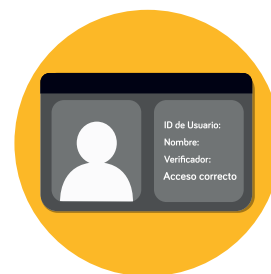

La pantalla confirmará el registro de marca exitosa.



¡Escanea y aprende a enrolar tu huella y rostro!



¿Necesitas ayuda?  
Contáctanos aquí

Teléfono: 56228976517  
Whatsapp: +56944013873  
soporte@geovictoria.com